誠報

一九一六年八月廿六日

第肆號

倫敦出版

每冊大洋五分

本畫報每月兩冊

麥叟坡台米亜之苔古里斯河岸上英國野營之景況

英君喬治參觀其勝利艦隊

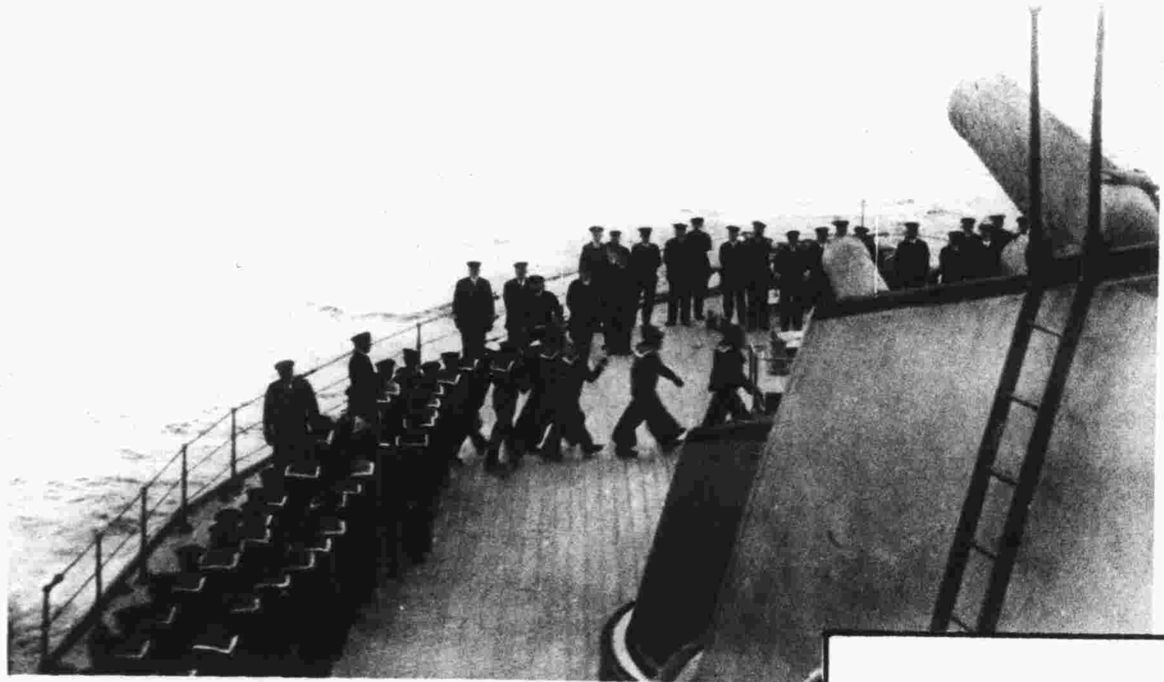

近來英德艦隊在北海大戰　英人擊沈德艦多艘并驅退受創餘艦　英艦隊乃歸港以備英君參觀

本頁各圖表示英君參觀并致賀其勝利海軍官長及水手

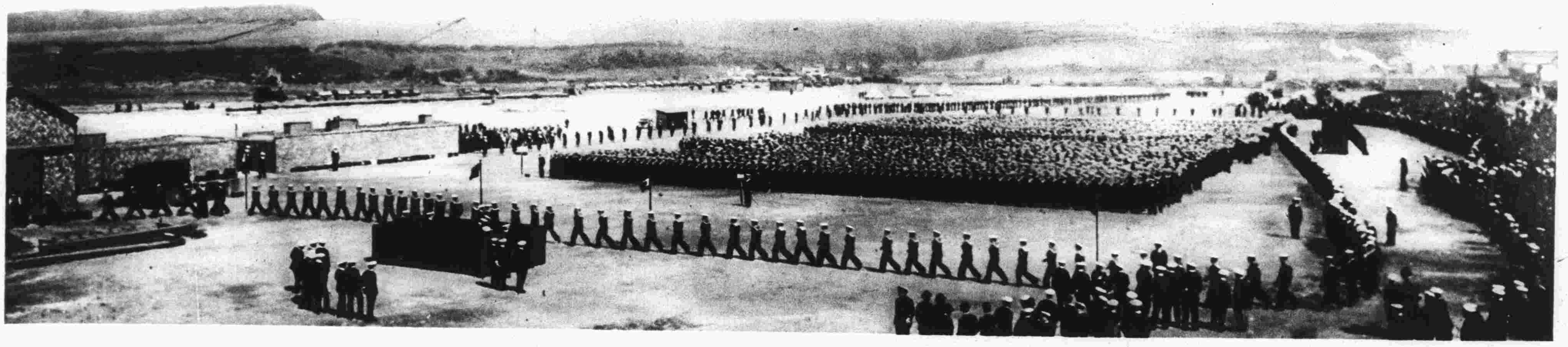

各陸地之大戰爭

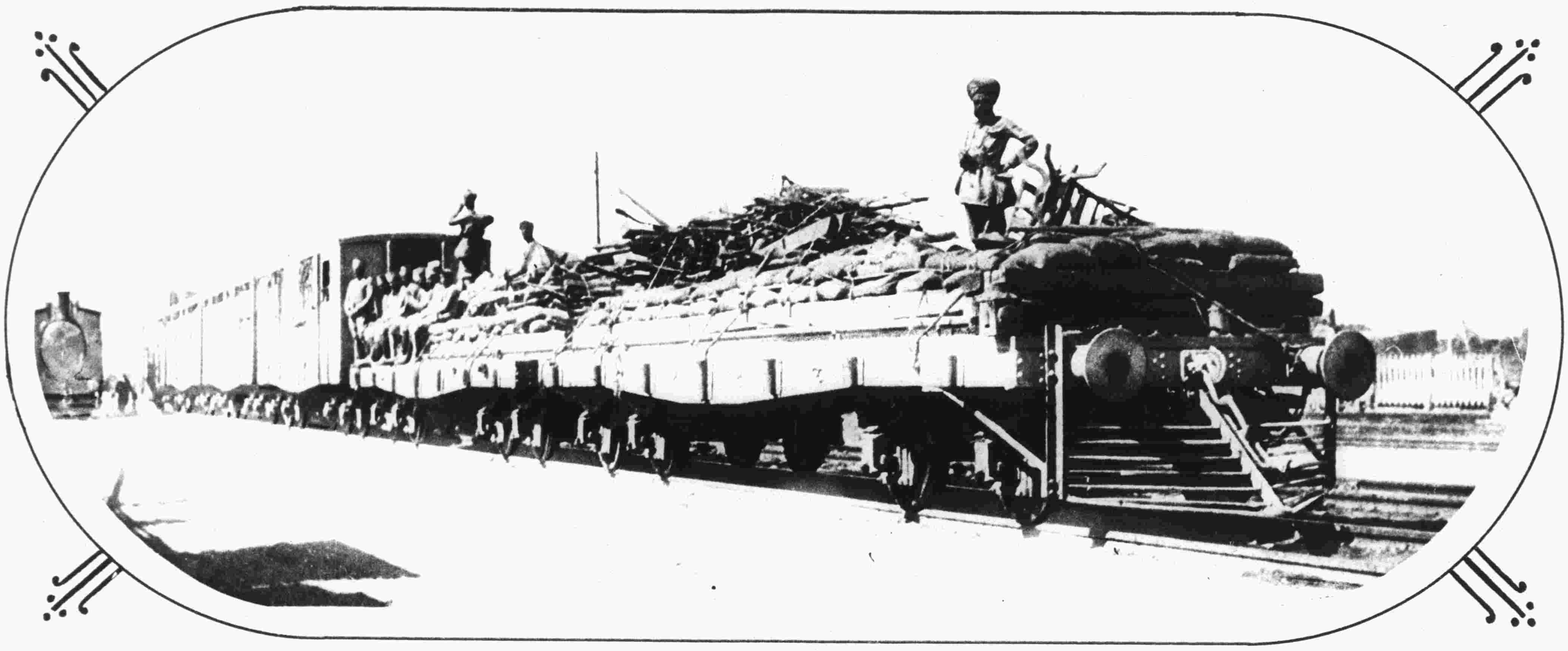

英國武裝火車將在埃及邊界動作

英國縱隊行於東非洲此處德人被窘甚急

俄國衛戍其征服之土耳其其鎮市

法國大砲在費爾登向德人施放

戰線後法國砲彈之大積儲所以備擊德人者

各協約國軍隊在法

法軍整隊而過

俄軍整隊街行

法國步軍整隊而過

英軍整

法國屬地軍

法京巴黎慶賀戰勝

印軍整隊而過

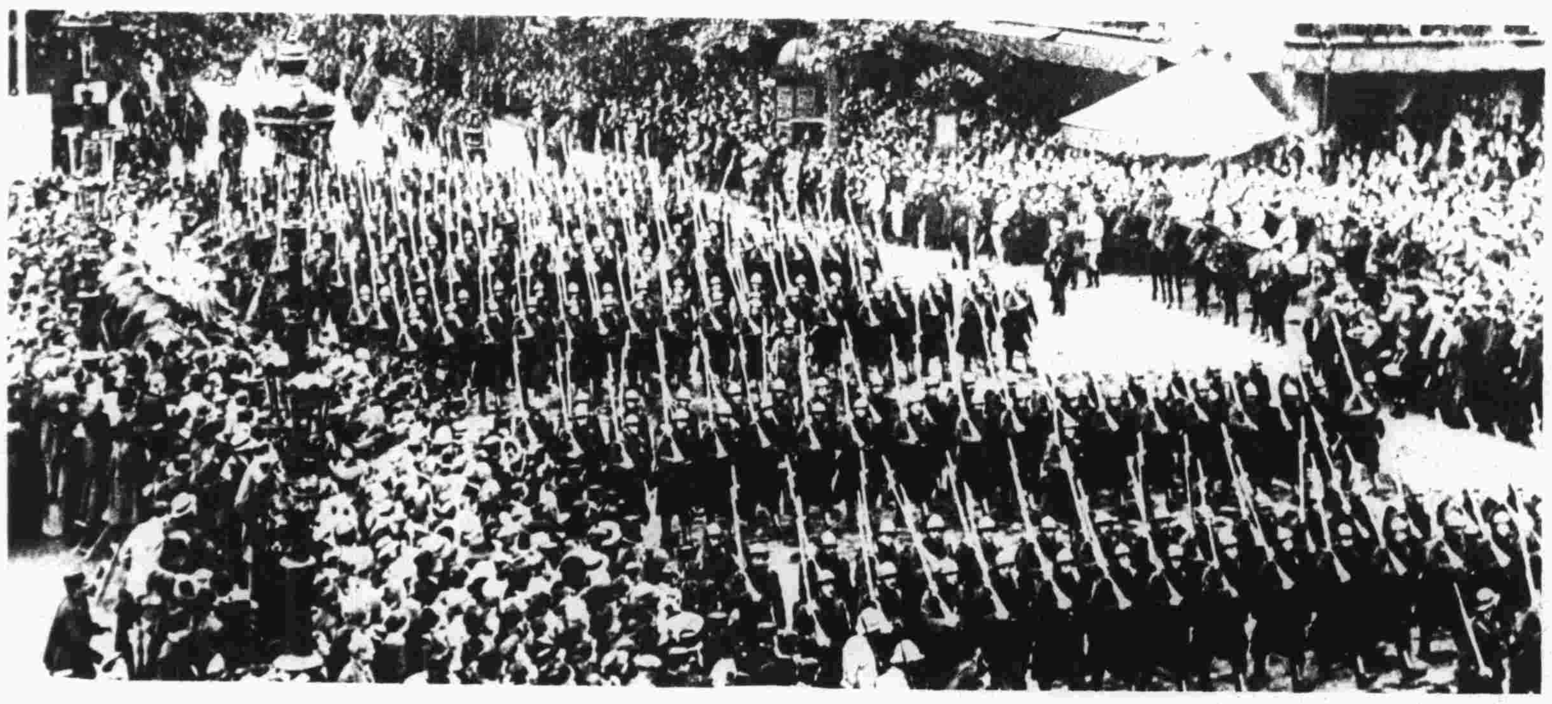

比軍整隊街行

安南軍整隊而過

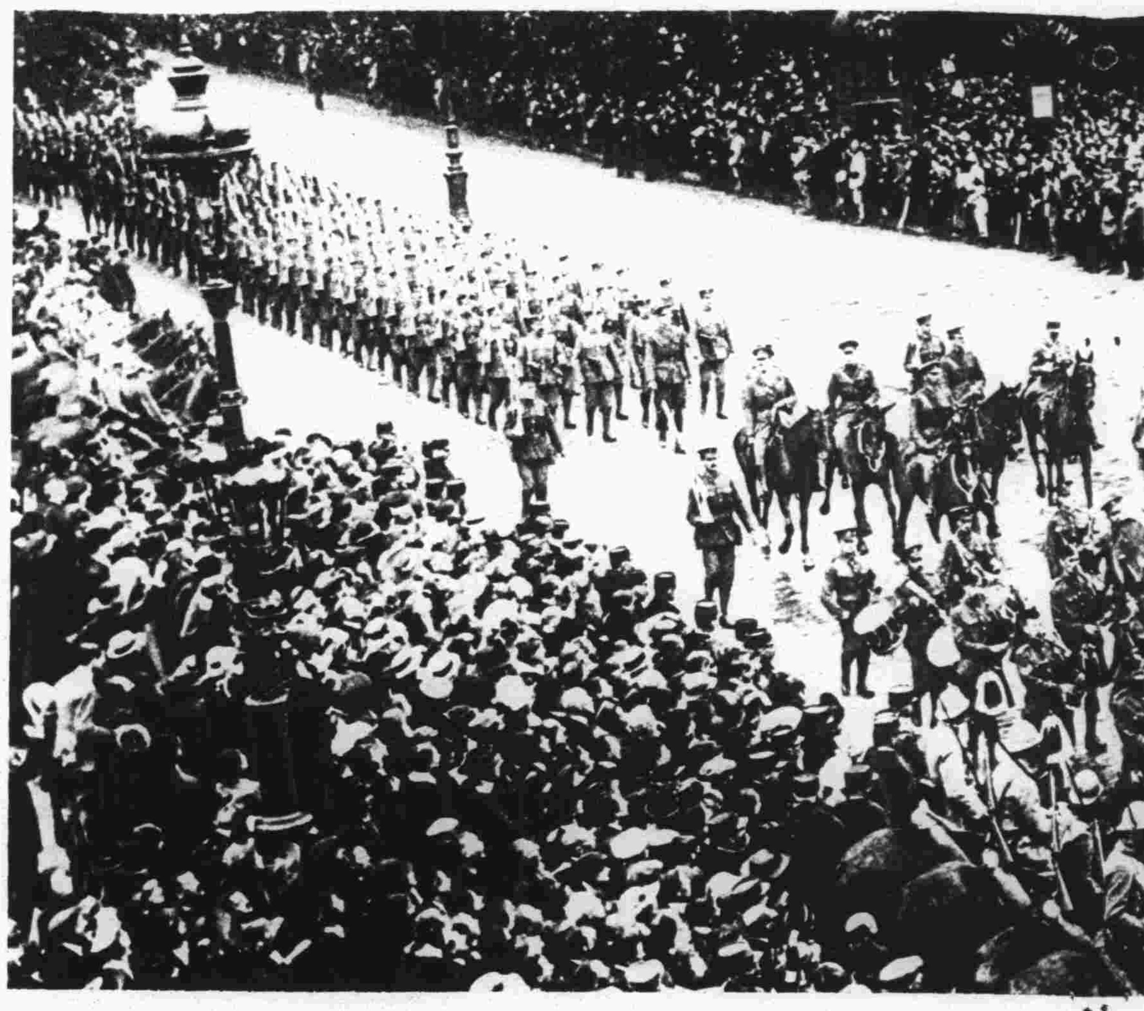

隊而過

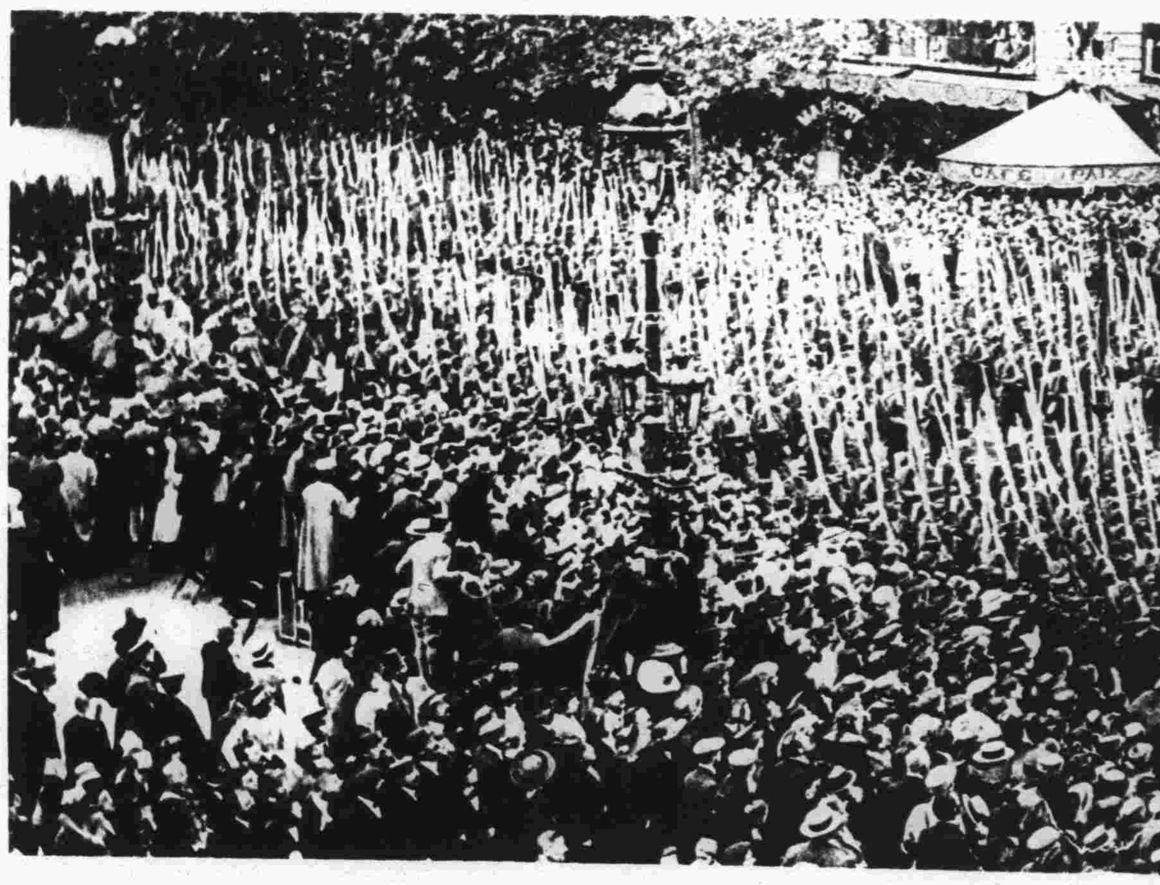

軍整隊而過

英國大飛艇之航空

此二圖表示英國大飛艇日夜飛入雲端查探敵人形勢

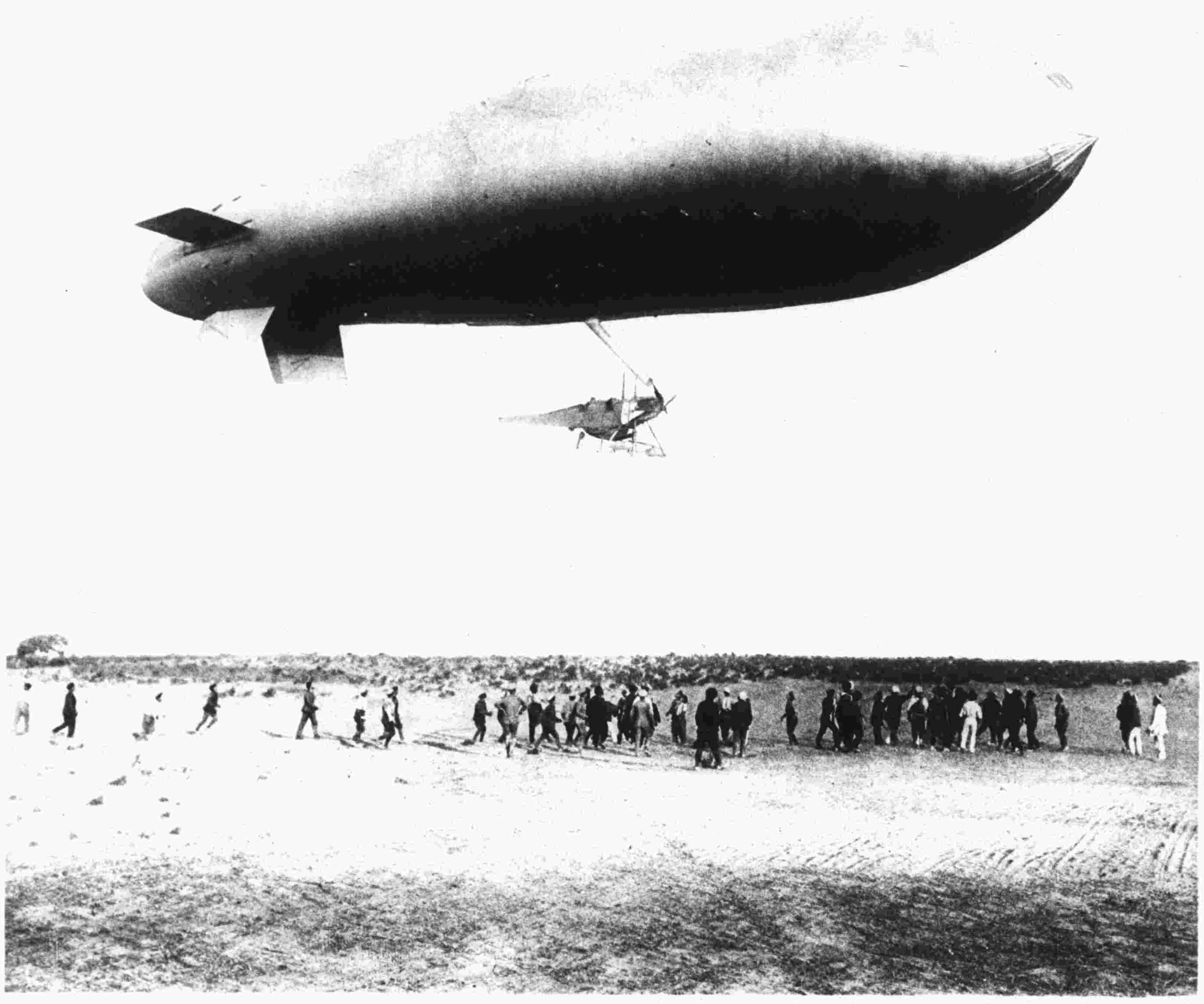

英國飛機方隊準備飛行

英國飛機掠過海面

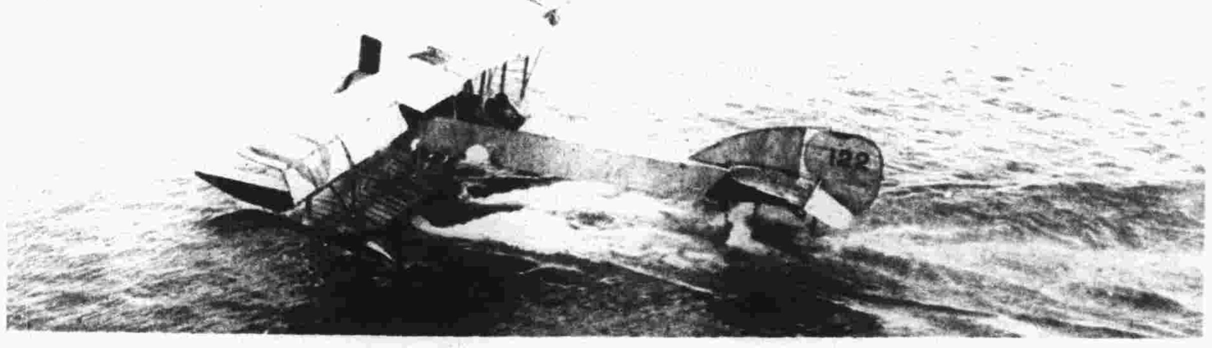

意國三飛艇與奧國五飛行隊交戰可於圖中見之（圖之中心）

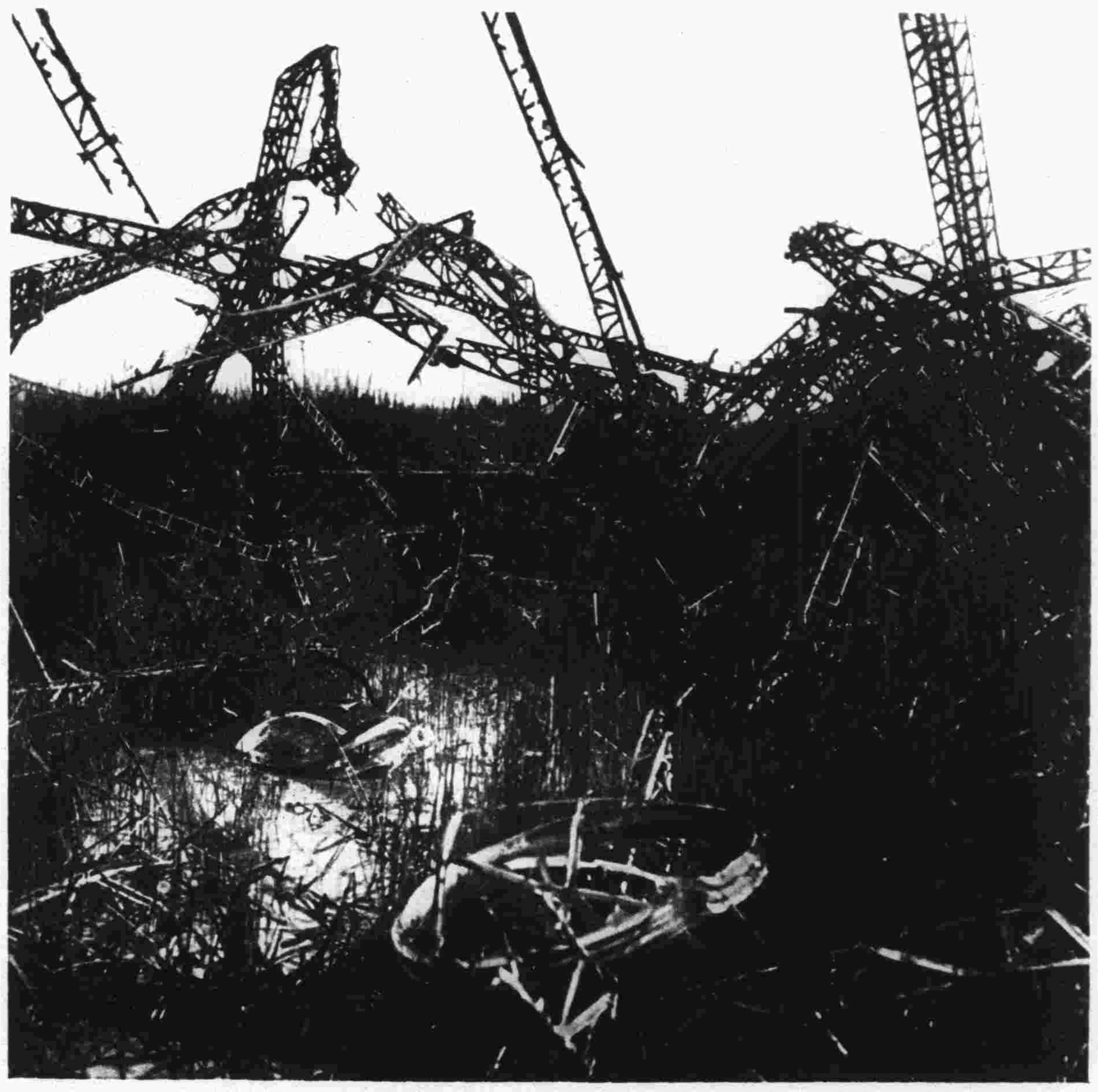

德國飛艇被英鎗擊燬後之一覽

英國飛機在雲中高處飛行

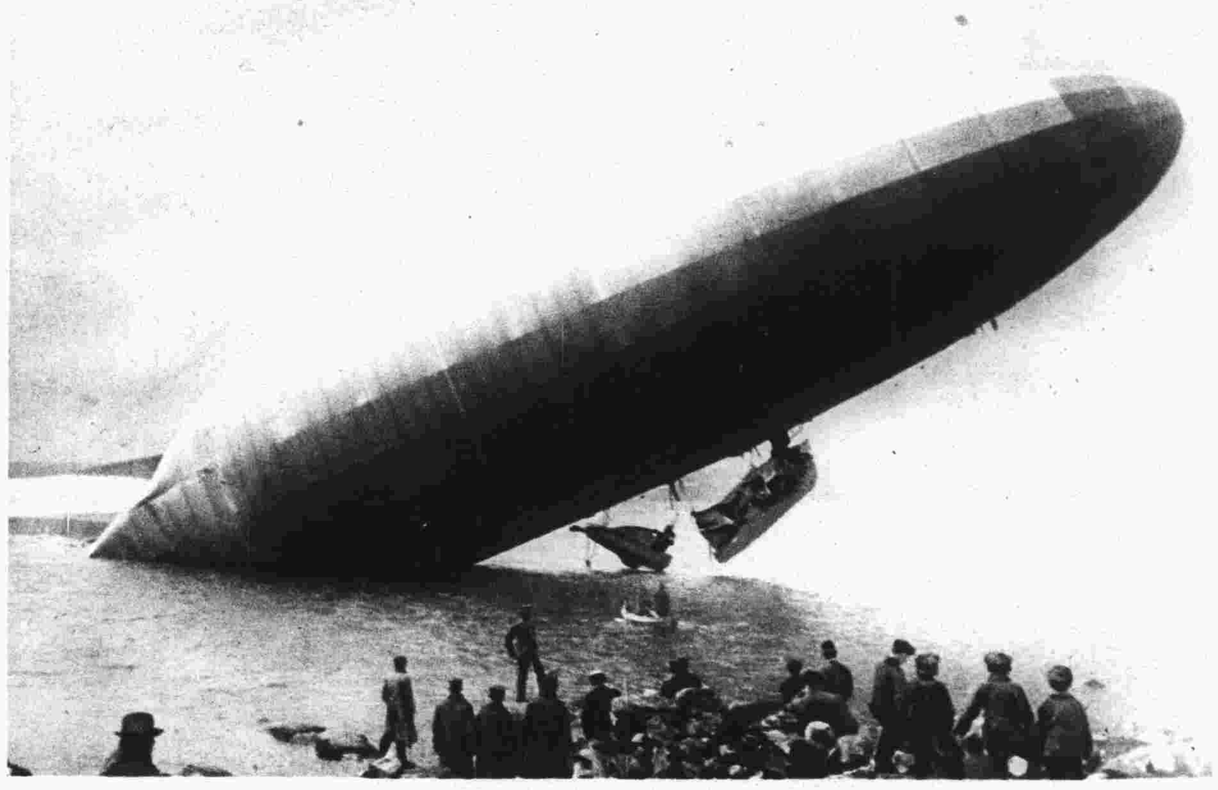

英槍擊燬之又一德國飛艇

英國製彈大廠

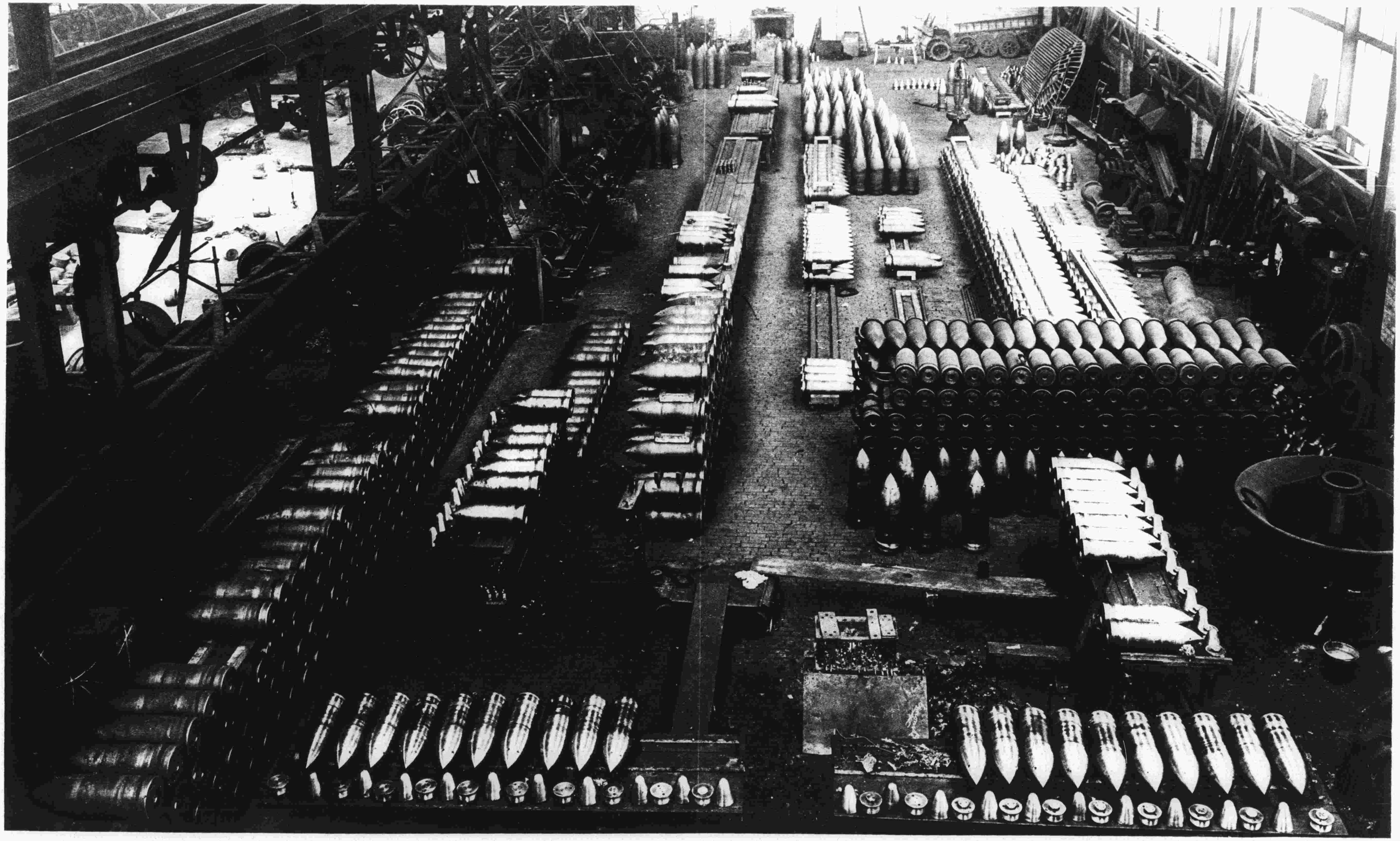

此乃英國諸大廠之一百萬子彈以擊德人者皆製造於此

凡關於本報函件請交倫敦絲土蘭米耳否巷古來香廳誠報主筆為要

The Editor,
"CH'ÊNG PAO"
Greyhound Court,
Milford Lane,
Strand,
London.